감 정 평 가 서

APPRAISAL REPORT

건 명:	주식회사 삼한디앤씨 소유물건 (2026타경20038)
의 뢰 인:	의정부지방법원 남양주지원 사법보좌관 김상민
감정평가서번호:	JUN260120-001

이 감정평가서는 감정평가 의뢰목적 외의 목적에 사용하거나 타인(의뢰인 또는 제출처가 아닌 자)이 사용할 수 없을 뿐 아니라 복사, 개작(改作), 전재(轉載)할 수 없으며 이로 인한 결과에 대하여 감정평가법인등은 책임을 지지 않습니다.

준감정평가사사무소

(구분건물)감정평가표

본인은 감정평가에 관한 법규를 준수하고 감정평가이론에 따라 성실하고 공정하게 이 감정평가서를 작성하였기에 서명날인합니다.

감 정 평 가 사
박 상 준  (인) 

감정평가액	삼억오천만원정(₩350,000,000.-)			
의 뢰 인	의정부지방법원 남양주지원 사법보좌관 김상민	감정평가 목 적	법원경매	
제 출 처	의정부지방법원 남양주지원 경매2계	기준가치	시장가치	
소 유 자 (대상업체명)	주식회사 삼한디앤씨 (2026타경20038)	감정평가 조 건	-	
목록표시 근 거	귀 제시목록 등	기준시점	조 사 기 간	작 성 일
기 타 참고사항	-	2026.01.26	2026.01.20 ~ 2026.01.26	2026.01.26

감정평가내용	공부(公簿)(의뢰)		사 정		감 정 평 가 액	
	종 류	면적(㎡) 또는 수량	종 류	면적(㎡) 또는 수량	단 가	금 액
	구분건물	1세대 이	구분건물	1세대 하	- 백	350,000,000 여
	합 계					₩350,000,000

감정평가액의 산출근거 및 결정의견

" 별 지 참 조 "

감정평가액의 산출근거 및 결정 의견

I. 감정평가 개요

1. 감정평가 목적

본건은 경기도 가평군 가평읍 읍내리 소재 “가평군청” 동측 인근에 위치하는 구분건물로서, “의정부지방법원 남양주지원”에서 의뢰한 경매 목적의 감정평가임.

2. 감정평가 근거

본건은 『감정평가 및 감정평가사에 관한 법률』, 『감정평가에 관한 규칙』, 『감정평가 실무기준』 등 감정평가관련 제 규정 및 감정평가 일반이론에 의거하여 감정평가하였음.

3. 기준시점, 실지조사 실시기간 및 내용

본건의 기준시점은 『감정평가에 관한 규칙』 제9조 제2항에 근거하여 가격조사 완료일인 2026년 01월 26일이고, 실지조사 실시기간은 2026년 01월 20일부터 2026년 01월 26일까지이며, 실지조사 내용은 후첨 “구분건물 감정평가요항표”를 참조 바람.

4. 기준가치

본건은 대상물건이 통상적인 시장에서 충분한 기간 거래를 위하여 공개된 후 그 대상물건의 내용에 정통한 당사자 사이에 신중하고 자발적인 거래가 있을 경우 성립될 가능성이 가장 높다고 인정되는 대상물건의 가액인 시장가치를 기준으로 감정평가하였음.

5. 감정평가 조건

해당사항 없음.

감정평가액의 산출근거 및 결정 의견

6. 그 밖의 사항

- 본건 소재지, 지번, 동, 층, 호 등은 귀 제시목록 등에 의하였음.
- 본건의 위치는 집합건축물대장 건축물현황도 및 현장조사 등에 의하여 확인하였음.
- 현장조사 당시 폐문부재로 내부는 확인하지 못하였으며, 본건의 내부구조, 이용상황 등은 집합건축물대장 건축물현황도, 외부관찰 및 탐문조사 등을 기준으로 작성하였는바, 실제와 상이할 수 있으니, 경매참여시 재확인 요함.
- 본건은 『집합건물의 소유 및 관리에 관한 법률』에 의한 구분건물로서 건물부분과 그 대지사용권이 일체로 하여 가격이 형성되어 있으나, 귀 요청에 따라 토지가액과 건물가액으로 구분하여 후첨 “구분건물 감정평가명세표”에 표시하였음.
- 본건 구분건물의 토지가액과 건물가액 구분은 “공동주택 토지·건물 배분비율 작성 연구 (한국부동산연구원, 2021.12.31.)”상의 배분비율을 참고하여 적용하였음.

II. 대상물건의 확정

1. 단지 건축개요

명칭	가평 센트럴파크 더 스카이		
소재지	경기도 가평군 가평읍 읍내리 457-5		
대지면적	4,191㎡	**연면적**	26,815.0029㎡
건축면적	2,781.9025㎡	**용적률 산정용 연면적**	20,185.9576㎡
건폐율	66.38%	**용적률**	481.65%
건축물 수	3	**총 호수/가구수/세대수**	10호/0가구/168세대
주용도	공동주택(아파트), 오피스텔, 근린생활시설		

※ 자료출처 : 건축물대장 총괄표제부

감정평가액의 산출근거 및 결정 의견

2. 동 건축개요

명칭	가평 센트럴파크 더 스카이 101동		
소재지	경기도 가평군 가평읍 읍내리 457-5		
대지면적	4,191㎡	**연면적**	11,259.3628㎡
건축면적	739.153㎡	**용적률 산정용 연면적**	11,259.3628㎡
건폐율	17.64%	**용적률**	268.66%
층수	지하 층/지상 28층	**높이**	86.09m
호수/가구수/세대수	0호/0가구/121세대	**사용승인일**	2022.08.30.
주구조, 지붕	철근콘크리트구조, (철근)콘크리트지붕		
주용도	공동주택(아파트)		

※ 자료출처 : 집합건축물대장 표제부

3. 대상물건의 개요

기호	층	호	전유면적 (㎡)	주공용면적 (㎡)	공급면적 (㎡)	전용률 (%)	대지권 (㎡)	건축물대장상 용도
1	27	2705	74.9722	28.7175	103.6897	72.3	21.7433	공동주택 (아파트)

감정평가액의 산출근거 및 결정 의견

III. 감정평가액의 산출근거

1. 감정평가방법의 적용

가. 감정평가방법의 개요

감정평가방법은 대상물건의 성격·감정평가목적 또는 조건에 따라 비용성의 원리에 기초한 원가방식, 시장성의 원리에 기초한 비교방식 및 수익성의 원리에 기초한 수익방식이 있음.

감정평가방법	감정평가방법의 내용
거래사례 비교법	시장성의 원리에 기초한 감정평가방법으로, 대상물건과 가치형성요인이 같거나 비슷한 물건의 거래사례와 비교하여 대상물건의 현황에 맞게 사정보정, 시점수정, 가치형성요인 비교 등의 과정을 거쳐 대상물건의 가액을 산정하는 감정평가방법임.
원가법	비용성의 원리에 기초한 감정평가방법으로, 대상물건의 재조달원가에 감가수정을 하여 대상물건의 가액을 산정하는 감정평가방법임. 이 때 감가수정은 대상물건에 대한 재조달원가를 감액하여야 할 요인이 있는 경우에 물리적 감가, 기능적 감가 또는 경제적 감가 등을 고려하여 그에 해당하는 금액을 재조달원가에서 공제하여 기준시점에 있어서의 대상물건의 가액을 적정화하는 작업임.
수익환원법	수익성의 원리에 기초한 감정평가방법으로, 대상물건이 장래 산출할 것으로 기대되는 순수익이나 미래의 현금흐름을 환원하거나 할인하여 대상물건의 가액을 산정하는 감정평가방법임.

나. 감정평가방법의 적용

- 구분건물은 제반 입지조건, 주위환경, 층별·위치별 효용도와 건물의 구조, 용재, 부대설비, 시공정도, 현상 및 인근지역 내 유사물건의 거래사례, 감정평가사례, 인근 가격수준 등을 종합적으로 참작하여 건물과 토지의 소유권·대지권을 일체로 한 거래사례비교법으로 감정평가하였음.
- 『감정평가에 관한 규칙』 제12조 제2항은 주된 감정평가방법 외에 다른 감정평가방법을 적용하여 주된 감정평가방법으로 산출한 시산가액의 합리성을 검토하도록 규정하고 있으나, 거래가 빈번한 주거용 구분건물인 대상물건의 특성 등으로 인하여 다른 감정평가방법을 적용하는 것이 곤란하거나 불필요한 경우에 해당하는 바, 동규칙 동조 동항 단서에 따라 다른 감정평가방법으로 산출한 시산가액과의 비교는 생략하였음.

감정평가액의 산출근거 및 결정 의견

2. 거래사례비교법

가. 개요

거래사례비교법이란 시장성에 근거하여 대상물건과 동일성 또는 유사성이 있는 물건의 거래사례와 비교하여 대상물건의 현황에 맞게 사정보정, 가치형성요인의 비교 및 시점수정 등을 가하여 대상물건에 대한 기준시점의 경제적 가치를 산정하는 방법을 말하며 이 방법에 의하여 산정된 가액을 비준가액이라함.

비준가액 = 사례가격 x 사정보정 x 시점수정 x 지역요인비교 x 개별요인비교 x 면적비교

나. 비교사례의 선정

1) 가격조사 자료

1.1) 인근 유사 물건의 가격수준

유형	가격수준(원/㎡)	비고
아파트	전유면적당 약 4,500,000 ~ 4,800,000원 전후 수준임.	실거래가격 및 현장조사 등

1.2) 경매낙찰가율

지역	유형	총낙찰가율(%)주1)	평균낙찰가율(%)주2)	낙찰건수	기간
경기도 가평군	아파트	76.06	76.22	3	2025.01.20. ~ 2026.01.20.
	연립	59.74	62.01	7	

※ 자료출처 : 부동산태인

※ 주1) 총낙찰가율 = (낙찰가총액 / 감정가총액) X 100

※ 주2) 평균낙찰가율 = 물건별 낙찰가율의 합계 / 낙찰건수

감정평가액의 산출근거 및 결정 의견

1.3) 감정평가사례 및 거래사례

기호	소재지	건물명 동, 호	전유면적 (㎡)	거래시점 기준시점	거래(평가)금액 (원)	전유면적당 단가(원/㎡)	비고
①	가평읍 읍내리 457-5	가평센트럴파크더스카이 1**동 13층 13**호	74.9722	2025.10.24.	351,000,000	4,681,735	공매 평가
②	가평읍 읍내리 457-5	가평센트럴파크더스카이 1**동 27층 27**호	74.9722	2023.08.14.	355,000,000	4,735,088	경매 평가
ⓐ	가평읍 읍내리 457-5	가평센트럴파크더스카이 1**동 19층 19**호	74.9722	2025.02.21.	348,000,000	4,641,721	거래 사례
ⓑ	가평읍 읍내리 457-5	가평센트럴파크더스카이 1**동 23층 23**호	59.9801	2025.01.02.	290,000,000	4,834,937	거래 사례
ⓒ	가평읍 읍내리 457-5	가평센트럴파크더스카이 1**동 23층 23**호	74.9722	2024.12.09.	350,000,000	4,668,397	거래 사례
ⓓ	가평읍 읍내리 457-5	가평센트럴파크더스카이 1**동 25층 25**호	59.377	2024.12.05.	280,000,000	4,715,631	거래 사례
ⓔ	가평읍 읍내리 457-5	가평센트럴파크더스카이 1**동 23층 23**호	64.6487	2024.06.25.	310,000,000	4,795,147	거래 사례

※ 자료출처 : 등기사항전부증명서, KAPA-HUB(한국감정평가사협회), 감정평가정보체계(한국부동산원)

2) 비교 사례의 선정

대상 물건과 지리적 접근성 및 물적 유사성이 높고, 이용상황 및 주위환경 등에서 비교가능성이 높으며, 비교적 최근에 거래된 “거래사례ⓐ”를 비교사례로 선정하였음.

다. 사정보정

비교 사례는 인근지역의 정상적인 가격수준에 부합하는 것으로 판단되어 별도의 사정보정은 필요하지 않음. (1.000)

감정평가액의 산출근거 및 결정 의견

라. 시점수정

한국부동산원이 조사·발표하는 전국주택가격동향조사의 아파트 매매가격지수(경기 동부2권)를 적용하여 산정하였음.

▶ 거래시점 : 2025.02.21, 2025년 01월 지수를 적용함.

▶ 기준시점 : 2026.01.26, 2025년 12월 지수를 적용함.

▶ 2025.02.21 매매 가격지수 (적용 : 2025년 01월) : 100.6

▶ 2026.01.26 매매 가격지수 (적용 : 2025년 12월) : 98.1

▶ 시점수정치 : 98.1 / 100.6 ≒ 0.97515

마. 지역요인 비교

본건과 비교사례는 인근지역에 위치하므로 지역요인은 대등함. (1.000)

감정평가액의 산출근거 및 결정 의견

바. 개별요인 비교

1) 개별요인 비교항목

요인구분	비교항목	세부항목
(단지) 외부요인	공공시설 및 편익시설과의 접근성 및 편의성	인근 편익시설의 거리 및 편의성
		공공시설과의 거리 및 편의성
	교통 및 도보의 편의성	인근 교통시설과의 거리 및 편의성
		차량 이용의 편의성(가로의 폭, 구조, 계통, 접면)
		획지·단지의 여건(경사지, 고저)
	교육환경	교육시설(유치원, 초등학교 등)과의 거리, 등하교의 편리성
		인근 교육시설의 종류, 학군 선호도
	자연환경	자연환경(조망, 경관, 풍치 등), 공원 및 녹지 등과의 접근성
	거주환경	거주환경 조성상태
		거주환경 저해시설(오염시설, 공해 및 소음유발시설, 위험 및 혐오시설 등)의 유무 및 거리
(단지) 내부요인	시공사의 브랜드	
	건물의 규모	총 세대수, 건물의 최고 층수
	단지의 구성 및 환경	동의 배치상태, 동간 거리, 면적별 구성비, 공간적 쾌적성(용적률, 건폐율 등)
		조경 및 녹지 등 조성상태
	건물의 구조 및 설비	건물의 구조 및 재질
		현관구조(계단식, 복도식), 외부구조(판상형, 타워형, 혼합형 등), 내진설계, 필로티 유무
		난방방식(지역난방, 개별난방 등), 각종 설비(승강기 등)의 유무 및 상태

감정평가액의 산출근거 및 결정 의견

요인구분	비교항목	세부항목
	건물의 노후도	경과연수 및 잔존내용연수, 리모델링 또는 대수선 여부
	주차시설 및 공용시설의 상태	세대당 주차대수, 지하 주차장의 유무 및 세대 연결성, 차량 진출입의 용이성, 기계식 주차장의 유무 및 비율
		주민공동시설(커뮤니티시설, 경로당, 유치원)의 유무 및 상태
	보안 및 유지관리	보안 및 유지관리 체계 및 관리상태
호별요인	층별 효용	
	위치별 효용 (동별 및 라인별)	일조, 채광, 조망 등의 정도, 통풍의 정도
		엘리베이터, 계단으로의 접근성
		소음의 영향 정도
		사생활 침해의 정도
		공용시설·교육시설·교통시설 등과의 접근성, 편익시설의 접근성
	향별 효용	
	전유면적 및 대지사용권	전유부분의 면적 크기, 대지사용권의 크기
	내부 설계 및 구조	평면방식(타입 등), 방 및 화장실의 개수, 복층 유무, 1층 전용정원 여부, 다락·테라스·베란다 등의 유무
		반지하의 상태(전면 완전 노출형 등)
기타요인	개발사업 가능성	재개발·재건축사업, 도시재생사업 등의 편입 여부
	행정적 규제	
	기타 가치에 영향을 미치는 요인	

감정평가액의 산출근거 및 결정 의견

2) 개별요인 비교

기호	(단지)외부요인	(단지)내부요인	호별요인	기타요인	비교치
1	1.00	1.00	1.03	1.00	1.030
	본건은 사례와 비교하여 호별요인(층별 효용 등) 우세함.				

사. 적용단가의 결정

기호	사례단가 (원/㎡)	사정보정	시점수정	지역요인	개별요인	적용단가 (원/㎡)
1	4,641,721	1.000	0.97515	1.000	1.030	4,662,165

아. 거래사례비교법에 의한 비준가액

기호	전유면적 (㎡)	적용단가 (원/㎡)	산정금액 (원)	비준가액 (원)
1	74.9722	4,662,165	349,532,767	350,000,000

Ⅳ. 감정평가액 결정 및 결정의견

1. 감정평가액의 결정

기호	전유면적 (㎡)	감정평가액 (원)	비고
1	74.9722	350,000,000	비준가액
합계		**350,000,000**	

감정평가액의 산출근거 및 결정 의견

2. 감정평가액 결정에 관한 의견

본건 감정평가액은 비교사례분석, 인근 시세분석, 거래동향의 파악 등 일련의 작업을 통하여 산출하였으며, 평가사례 및 인근 가격수준, 대상물건의 시장성 등을 종합적으로 검토하였는바 본건 감정평가목적 등을 고려할 때 적정한 것으로 판단됨.

『감정평가에 관한 규칙』 제12조에 따라 동 규칙 제16조(토지와 건물의 일괄감정평가)에서 규정한 거래사례비교법에 의한 비준가액으로 대상 물건의 감정평가액을 결정하였음.

- 이 하 여 백 -

구분건물 감정평가명세표

일련번호	소재지	지 번	지목 및 용도	용도지역 및 구조	면적(㎡) 공부	면적(㎡) 사정	감정평가액	비 고
	경기도 가평군 가평읍 읍내리 [도로명주소] 경기도 가평군 가평읍 보납로 11	457-5 가평 센트럴 파크 더스카이 101동	공동주택 (아파트)	철근콘크리트구조 (철근)콘크리트지붕 지상28층 1층 2층, 3층 각 4층 5층~15층 각 16층 17층~28층 각	 71.1063 65.1405 320.5918 453.1076 315.9089 453.1076			
1	1. 동소	457-5	대	일반상업지역 (내) 철근콘크리트구조 27층 2705호 1. 소유권대지권	4,191 74.9722 21.7433 -------- 4,191	74.9722 21.7433	350,000,000 토지·건물 토 지 : 건 물 :	비준가액 (공용면적 포함) 배분내역 70,000,000 280,000,000
	합 계						₩350,000,000.-	
			이 하		여	백		

구분건물 감정평가요항표

(1) 위치 및 주위환경 (2) 교통상황 (3) 건물의 구조 (4) 이용상태
(5) 설비내역 (6) 토지의 형상 및 이용상태 (7) 인접 도로상태 등
(8) 토지이용계획 및 제한상태 (9) 공부와의 차이 (10) 기타참고사항(임대관계 및 기타)

(1) 위치 및 주위환경

본건은 경기도 가평군 가평읍 읍내리 소재 "가평군청" 동측 인근에 위치하며, 주위는 아파트단지, 다세대주택, 단독주택, 근린생활시설, 관공서, 학교 등이 소재함.

(2) 교통상황

본건까지 차량 접근 가능하며 인근에 노선버스정류장이 소재하는 등, 일반적인 대중교통여건은 보통임.

(3) 건물의 구조

구조 : 철근콘크리트구조, (철근)콘크리트지붕
층수 : 지상 28층 건물 내 27층 소재
외벽 : 몰탈 위 페인팅 및 돌붙임 등 마감
창호 : 샷시 창호 등임.

(4) 이용상태

아파트로 이용중임.
(후첨 "내부구조도" 참조)

(5) 설비내역

급배수설비, 위생설비, 난방설비, 화재탐지설비, 소화설비, 승강기 등을 갖추었음.

구분건물 감정평가요항표

(1) 위치 및 주위환경 (2) 교통상황 (3) 건물의 구조 (4) 이용상태
(5) 설비내역 (6) 토지의 형상 및 이용상태 (7) 인접 도로상태 등
(8) 토지이용계획 및 제한상태 (9) 공부와의 차이 (10) 기타참고사항(임대관계 및 기타)

(6) 토지의 형상 및 이용상태

부정형의 평지이며, 공동주택(아파트), 오피스텔, 근린생활시설 건부지로 이용중임.

(7) 인접 도로상태등

남서측으로 노폭 약 12m 내외의 포장도로와 접함.

(8) 토지이용계획 및 제한상태

도시지역, 일반상업지역, 중로3류(폭 12m~15m)(접합), 가축사육제한구역(모든축종 사육제한), 자연보전권역 등임.

(9) 공부와의 차이

해당사항 없음.

(10) 기타참고사항(임대관계 및 기타)

임대관계 미상임.

광 역 위 치 도

소 재 지	경기도 가평군 가평읍 읍내리 457-5 가평센트럴파크더스카이 101동 27층 2705호



위 치 도

소 재 지	경기도 가평군 가평읍 읍내리 457-5 가평센트럴파크더스카이 101동 27층 2705호



내 부 구 조 도

소 재 지	경기도 가평군 가평읍 읍내리 457-5 가평센트럴파크더스카이 101동 27층 2705호

NO SCALE

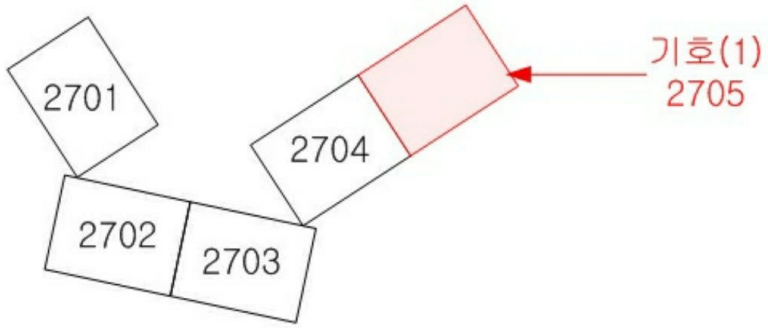

< 가평센트럴파크더스카이 101동 27층 호별배치도 >



< 기호(1) 가평센트럴파크더스카이 101동 27층 2705호 내부구조도 >

사 진 용 지



단지 전경



단지 전경

사 진 용 지



단지 전경



101동 4호, 5호 라인 출입구

사 진 용 지



본건 출입구



단지 출입구

사 진 용 지

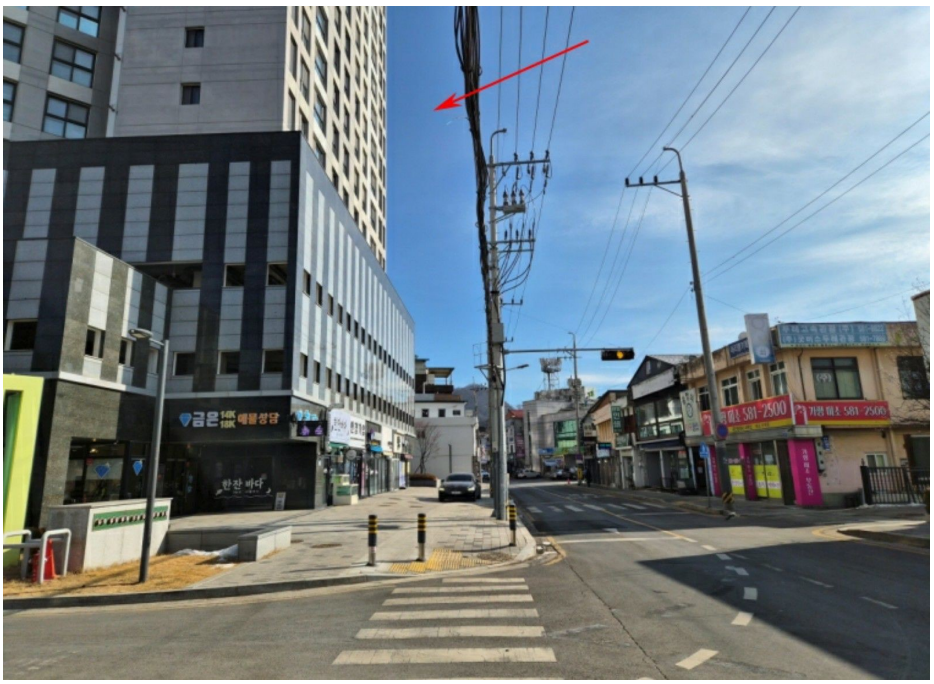

주위환경



주위환경