감 정 평 가 서

APPRAISAL REPORT

건 명:	정일권 소유물건(2025타경72609)
의 뢰 인:	의정부지방법원 남양주지원 사법보좌관 김상민
감정평가서번호:	다원2025-72609-1

이 감정평가서는 감정평가 의뢰목적 외의 목적에 사용하거나 타인(의뢰인 또는 제출처가 아닌 자)이 사용할 수 없을 뿐 아니라 복사, 개작(改作), 전재(轉載)할 수 없으며 이로 인한 결과에 대하여 감정평가법인등은 책임을 지지 않습니다.

다원감정평가사사무소

(구분건물)감정평가표

본인은 감정평가에 관한 법규를 준수하고 감정평가이론에 따라 성실하고 공정하게 이 감정평가서를 작성하였기에 서명날인합니다.

감 정 평 가 사 (인)
이 동 원

감정평가액	삼억사천일백만원정(₩341,000,000.-)			
의 뢰 인	의정부지방법원 남양주지원 사법보좌관 김상민	감정평가 목 적	법원경매	
제 출 처	의정부지방법원 남양주지원 경매6계	기준가치	시장가치	
소 유 자 (대상업체명)	정일권 (2025타경72609)	감정평가 조 건	-	
목록표시 근 거	귀 제시목록 등.	기준시점	조 사 기 간	작 성 일
기 타 참고사항	-	2025.11.28	2025.11.18 ~ 2025.11.28	2025.12.01

감정평가내용

공부(公簿)(의뢰)		사 정		감 정 평 가 액	
종 류	면적(㎡) 또는 수량	종 류	면적(㎡) 또는 수량	단 가	금 액
아파트	1개호 이	아파트	1개호 하	- 여	341,000,000 백
합 계					₩341,000,000

심사확인

본인은 이 감정평가서에 제시된 자료를 기준으로 성실하고 공정하게 심사한 결과 이 감정평가 내용이 타당하다고 인정하므로 이에 서명날인합니다.

심 사 자 : 감 정 평 가 사 (인)
김 재 유

감정평가액의 산출근거 및 결정의견

Ⅰ. 평가개요

1. 평가목적

본건은 경기도 남양주시 화도읍 월산리 소재 “화광중학교” 남동측 인근에 위치하는 ‘화도효성해링턴플레이스 제103동 제1003호’에 대한 의정부지방법원 남양주지원의 경매 목적을 위한 감정평가임.

2. 기준가치 및 감정평가조건

본건은 『감정평가에 관한 규칙』 제2조 제1호의 “시장가치”를 기준으로 감정평가하며, 별도의 감정평가조건은 없음.

3. 감정평가방법

본건은 구분건물로서 『감정평가에 관한 규칙』 제16조에 따라 구분소유권의 대상이 되는 건물부분과 그 대지사용권을 일체로 한 거래사례비교법으로 시산가액을 산정하되, 대상물건의 특성상 다른 감정평가방법을 적용하는 것이 곤란하므로 인근 유사부동산의 가격수준 등 참고가격 자료를 통해 시산가액의 합리성을 검토하여 감정평가액을 결정함.

4. 기준시점

본건은 『감정평가에 관한 규칙』 제9조 제2항에 따라 대상물건의 가격조사 완료일자인 2025.11.28.을 기준시점으로 함.

5. 그 밖의 사항

(1) 구분소유건물은 “집합건물의 소유 및 관리에 관한 법률”에 의거 구분건물과 대지사용권이 일체성을 가지며, 일반적으로 건물과 토지를 일체로 하여 분양 및 거래가 이루어지므로 토지와 건물의 별도 평가는 곤란하나 본 평가에서는 토지와 건물의 가격을 지역구분에 따라 노후 정도를 감안한 일반적 배분비율을 기준으로 산정한 금액을 구분건물감정평가명세표상에 토지·건물 배분내역으로 표기하였으니 경매 진행 시 참고하시기 바람.

감정평가액의 산출근거 및 결정의견

(2) 본건의 내부구조 및 이용상태 등은 이해관계인의 부재 등으로 인하여 내부확인이 불가하여, 건축물현황도 및 이해관계인 탐문과 동일라인의 내부구조 등에 의거 하였는바 실제와 상이할 수 있으므로, 실제구조 및 이용상황 등을 경매 참여시 재확인하시기 바람.

감정평가액의 산출근거 및 결정의견

Ⅱ. 거래사례비교법에 의한 시산가액

1. 감정평가방법의 적용

대상물건과 가치형성요인이 같거나 비슷한 물건의 거래사례와 비교하여 대상물건의 현황에 맞게 사정보정, 시점수정 및 가치형성요인의 비교 등의 과정을 거쳐 대상물건의 가액을 산정하는 거래사례비교법을 적용하였음.

2. 대상물건의 개요

소재지	경기도 남양주시 화도읍 월산리 1527 [도로명주소] 경기도 남양주시 화도읍 경춘로2248번길 40		
건물명, 층, 호수	화도효성해링턴플레이스 제103동 제1003호		
용도	공동주택	**사용승인일**	2015.08.28.
건물의 구조 및 층수	**전유면적(㎡)**	**공용면적(㎡)**	**대지권 면적(㎡)**
	84.9777	30.8086	50.2658

*공용면적은 집합건축물대장(전유부)상의 공용부분(부면적 제외) 면적임.

3. 거래사례의 선정

(1) 인근 유사부동산의 거래사례

기호	소재지 지번	건물명 층/호수	용도	전유면적 (㎡)	대지권 면적 (㎡)	거래금액(원)	거래시점
A	월산리 1527	화도효성해링턴 플레이스 103동 13**호	공동 주택	84.9915	50.2740	350,000,000원	2025.08.28
B	월산리 1527	화도효성해링턴 플레이스 103동 13**호	공동 주택	84.9777	50.2658	360,000,000원	2025.01.23

(2) 비교사례의 선정

상기 거래사례 중 대상과 위치적, 물적 유사성이 있고 비교가능성이 높으며, 비교적 최근사례로서 본건과 가치형성요인이 유사하다고 판단되는 A사례를 비교사례로 선정함.

4. 사정보정치의 산정

상기의 사례 거래 시 제3자인 감정인이 개별적 사정을 판단하기에는 한계가 있으나 본 사례는 실거래 신고된 사례로 인근지역의 유사부동산의 가격수준 등을 감안할 때 정상적인 거래사례로 판단됨.(1.00)

5. 시점수정치의 산정

1) 한국부동산원이 조사 발표하는 주택매매가격지수 중 “동부1권 매매가격지수(아파트)”를 활용하여 시점수정치를 산정함.

2) 시점수정치 산정

매매가격지수(2025.08.28. ~ 2025.11.28.)		
경기도 동부1권	0.400%	2025.08.28 매매 가격지수 (적용:2025년07월) : 100.1 2025.11.28 매매 가격지수 (적용:2025년10월) : 100.5 시점수정치 : 100.5/100.1≒1.00400

감정평가액의 산출근거 및 결정의견

6. 가치형성요인비교치 산정

조 건	항 목	비 교 치		비고
		대상	사례	
단지 외부 요인	가로의 폭, 구조 등의 상태 등 가로조건, 대중교통의 편의성, 교육시설 등의 배치, 도심지 및 상업, 업무시설과의 접근성, 차량이용의 편리성, 공공시설 및 편익시설과의 배치, 자연환경(조망, 풍치, 경관 등) 등	1.00	1.00	대등함.
단지 내부 요인	시공업체의 브랜드, 단지 내 총세대수 및 최고층수, 건물의 구조 및 마감상태, 경과연수에 따른 노후도, 단지 내 면적구성(대형, 중형, 소형), 단지 내 통로구조(복도식/계단식) 등	1.00	1.00	대등함.
호별 요인	층별 효용, 향별 효용, 위치별 효용(동별 및 라인별), 전유부분의 면적 및 대지사용권의 크기, 내부 평면방식(베이), 간선도로 및 철도 등에 의한 소음 등	0.97	1.00	층별 효용 등에서 열세함.
기타요인	기타 가치에 영향을 미치는 요인	1.00	1.00	대등함.
비교치		0.970		

감정평가액의 산출근거 및 결정의견

7. 거래사례비교법에 의한 시산가액 (비준가액)

사례가격	사정 보정	시점수정	가치형성 요인비교	면적비교	시산가액
350,000,000	1.00	1.00400	0.970	84.9777 /84.9915	340,803,000

감정평가액의 산출근거 및 결정의견

Ⅲ. 참고가격자료

1. 인근지역 유사부동산의 가격수준

인근지역 내 동일유형의 토지 건물 일체로 한 공동주택의 일반적 가격수준	330,000,000원 ~ 390,000,000원 내외 수준임.

2. 인근 평가전례

[출처:감정평가협회 감정평가정보]

기호	소재지 지번	건물명 층/호수	용도	전유면적 (㎡)	평가금액(원)	평가목적
						기준시점
#a	월산리 1527	화도효성해링턴 플레이스 107동 22**호	공동 주택	84.9777	342,000,000	경 매
						2025.11.12.
#b	월산리 1527	화도효성해링턴 플레이스 107동 11**호	공동 주택	84.9777	369,000,000	경 매
						2025.10.27.

감정평가액의 산출근거 및 결정의견

Ⅳ. 감정평가액의 결정

1. 결정의견

상기의 참고가격자료(유사부동산 가격수준, 평가전례 등)에 의하여 거래사례비교법에 의한 시산가액(비준가액)의 합리성이 인정되므로 비준가액을 기준으로 하여 대상 부동산의 감정평가액을 다음과 같이 결정함.

2. 감정평가액 결정

기호	소재지 지번	건물명	층 호 수	시산가액	감정평가액
1	경기도 남양주시 화도읍 월산리 1527	화도효성 해링턴플레이스 103동	10층 1003호	340,803,000	**341,000,000**

구분건물 감정평가명세표

일련번호	소재지	지 번	지 목 및 용 도	용도지역 및 구 조	면 적 (㎡) 공 부	면 적 (㎡) 사 정	감정평가액	비 고
1.	1동의 건물의 표시 경기도 남양주시 화도읍 월산리 [도로명주소] 경기도 남양주시 화도읍 경춘로2248번길 40	1527 화도효성 해링턴 플레이스 103동	공동주택	철근콘리트구조 (철근)콘크리트 지붕 35층 1층 2층 ~ 35층 각각	49.1827 343.7661			
	전유부분의 건물의 표시			10층1003호 철근콘크리트구조	84.9777	84.9777	341,000,000	비준가액 (공용부분 포함)
	대지권의 목적인 토지의 표시 토지의 표시 : 1. 경기도 남양주시 화도읍 월산리	1527	대		31,587.9	31,587.9		
	대지권의종류 : 1. 소유권 대지권의비율: 1.				50.2658 31,587.9x----- 31,587.9	50.2658		
						토지·건물 배분내역		
						토 지 :	**136,400,000**	
						건 물 :	**204,600,000**	
	합 계						**₩341,000,000.-**	
			이	하	여	백		

구분건물 감정평가요항표

(1) 위치 및 주위환경 (2) 교통상황 (3) 건물의 구조 (4) 이용상태
(5) 설비내역 (6) 토지의 형상 및 이용상태 (7) 인접 도로상태 등
(8) 토지이용계획 및 제한상태 (9) 공부와의 차이 (10) 기타참고사항(임대관계 및 기타)

(1) 위치 및 주위환경

본건은 경기도 남양주시 화도읍 월산리 소재 "화광중학교" 남동측 인근에 위치하며,
주위는 아파트, 농경지, 단독주택 등이 혼재하는 지역임.

(2) 교통상황

대상물건이 소재하는 단지내 까지 차량 진출입 용이하며, 인근에 노선버스정류장이
소재하는 등 대중교통상황은 보통임.

(3) 건물의 구조

철근콘크리트구조 (철근)콘크리트지붕 35층건물 중 제10층 제1003호로서,
외벽: 몰탈위 페인트 등 마감
내벽: 벽지도배 및 일부 타일붙임 등 마감
창호: 샷시창호 등 임.

(4) 이용상태

현장조사일 현재 공동주택 1개호로 이용중이며, 보다 자세한 사항은 후첨
"내부구조도" 참조하시기 바랍니다.

(5) 설비내역

급배수 및 위생설비, 난방설비, 주차장시설, 승강기시설 등 갖추었음.

구분건물 감정평가요항표

(1) 위치 및 주위환경 (2) 교통상황 (3) 건물의 구조 (4) 이용상태
(5) 설비내역 (6) 토지의 형상 및 이용상태 (7) 인접 도로상태 등
(8) 토지이용계획 및 제한상태 (9) 공부와의 차이 (10) 기타참고사항(임대관계 및 기타)

(6) 토지의 형상 및 이용상태

인접도로 대비 대체로 완경사인 부정형 토지로서, 공동주택 건부지로 이용중임.

(7) 인접 도로상태등

제반 차량출입 가능할 정도의 도로기반시설 및 주차시설 갖추었음.

(8) 토지이용계획 및 제한상태

도시지역, 제3종일반주거지역(월산4지구), 지구단위계획구역(월산4지구), 소로1류(폭 10m~12m)(국지도로)(접합), 중로1류(폭 20m~25m)(국지도로)(접합), 가축사육제한구역 <가축분뇨의 관리 및 이용에 관한 법률>, 상대보호구역(2012-11-29)(남양주고등학교 (구리남양주교육지원청에 문의바람))<교육환경 보호에 관한 법률>, 상대보호구역(구리 남양주교육지원청에 문의바람)<교육환경 보호에 관한 법률>, 상대보호구역(화광중학교 (구리남양주교육지원청에 문의바람))<교육환경 보호에 관한 법률>, 배출시설설치제한 지역<물환경보전법>, 자연보전권역<수도권정비계획법>, 공장설립승인지역(수도법시행령 제14조의3 1호)<수도법>, 수질보전특별대책지역(1권역)<환경정책기본법>, 토지거래계약에 관한허가구역(토지거래계약에관한허가구역((2025-08-26지정)(국토교통부 제2025-1058호 (대상:외국인 등/용도:주택)))),영농여건불리농지임.

(9) 공부와의 차이

-.

(10) 기타참고사항(임대관계 및 기타)

임대관계는 미상이며, 기타사항은 "감정평가액의 산출근거 및 결정의견"의 "그 밖의 사항"란 참조하시기 바람.

광 역 위 치 도

소 재 지	경기도 남양주시 화도읍 월산리 1527 화도효성해링턴플레이스 103동 10층 1003호

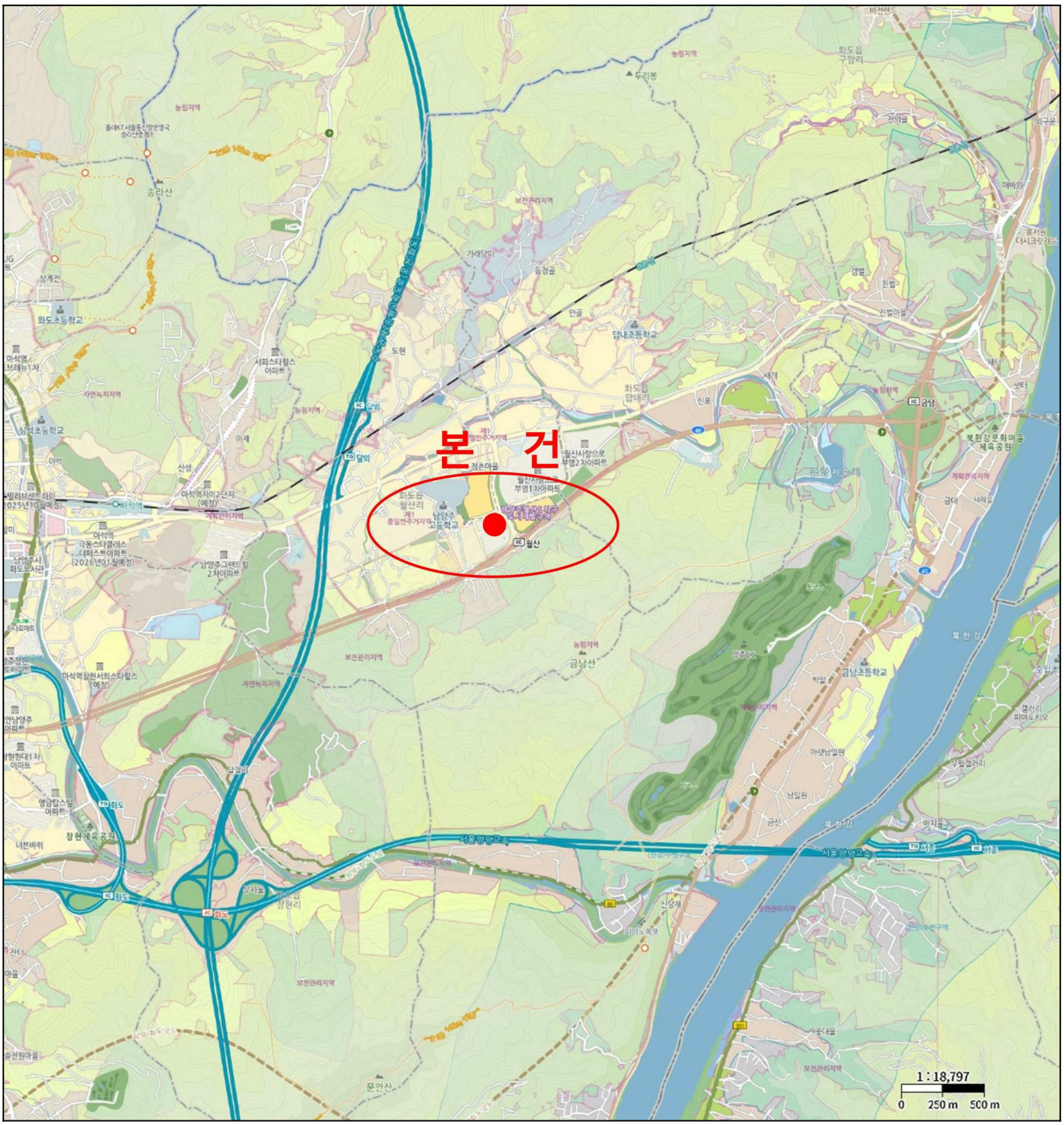

위 치 도

소 재 지	경기도 남양주시 화도읍 월산리 1527 화도효성해링턴플레이스 103동 10층 1003호

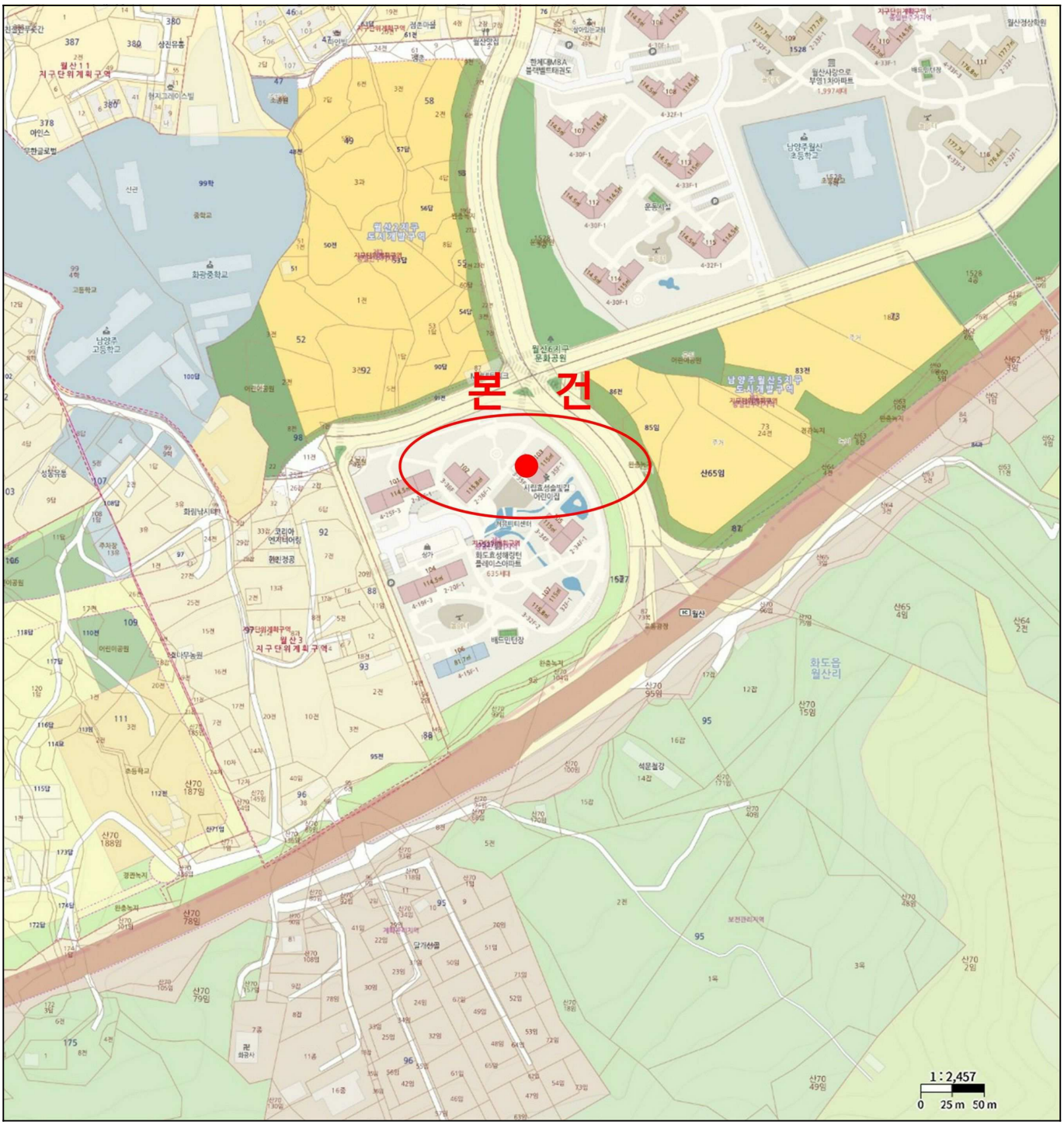

내 부 구 조 도

소 재 지	경기도 남양주시 화도읍 월산리 1527 화도효성해링턴플레이스 103동 10층 1003호

<10 층 호별배치도>

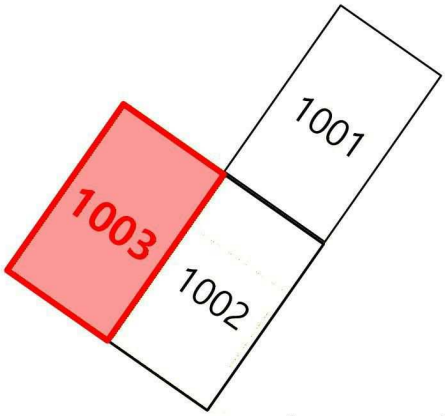

<내부구조도(10층 1003호)>

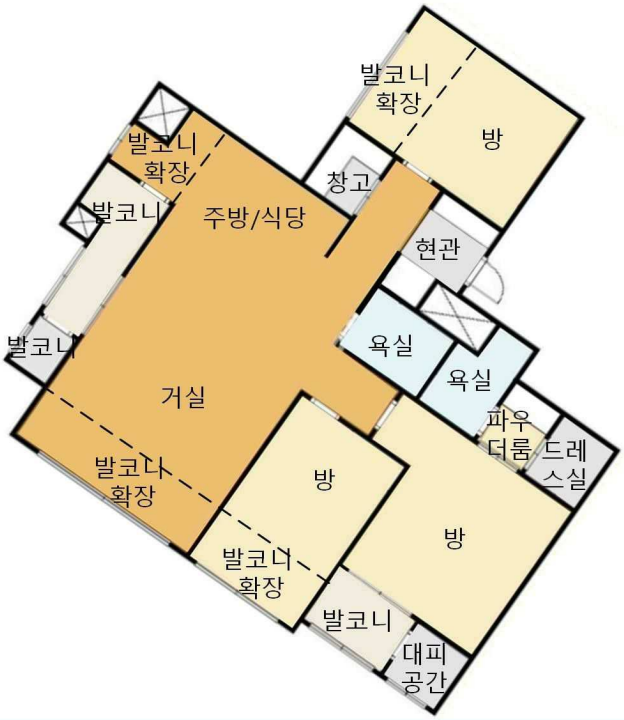

● 건축물대장(건축물현황도) 도면을 기준으로 도시함.

사 진 용 지



본건전경



본건이 속한 건물

사 진 용 지



본건이 속한 건물 1층 공동 출입구



본건 출입구

사 진 용 지

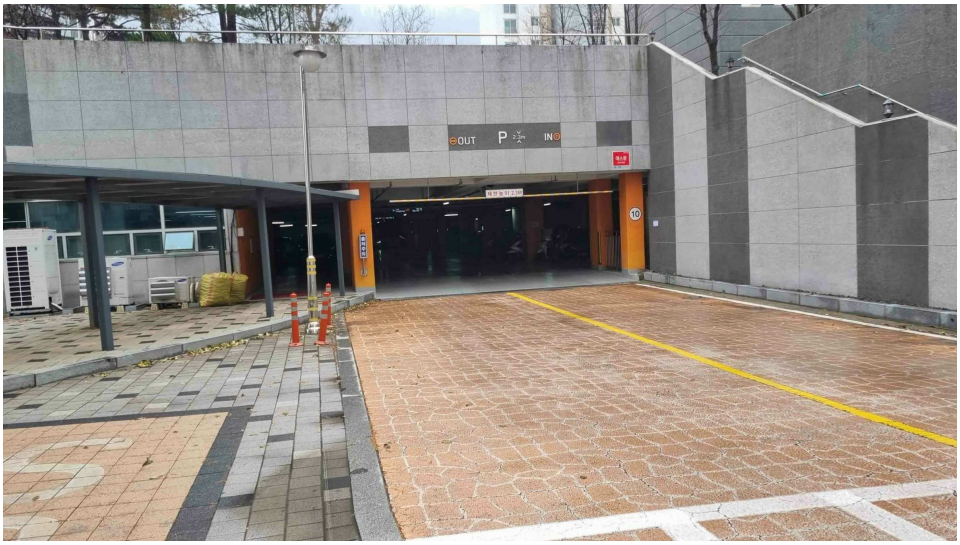

단지내 주차장 출입구

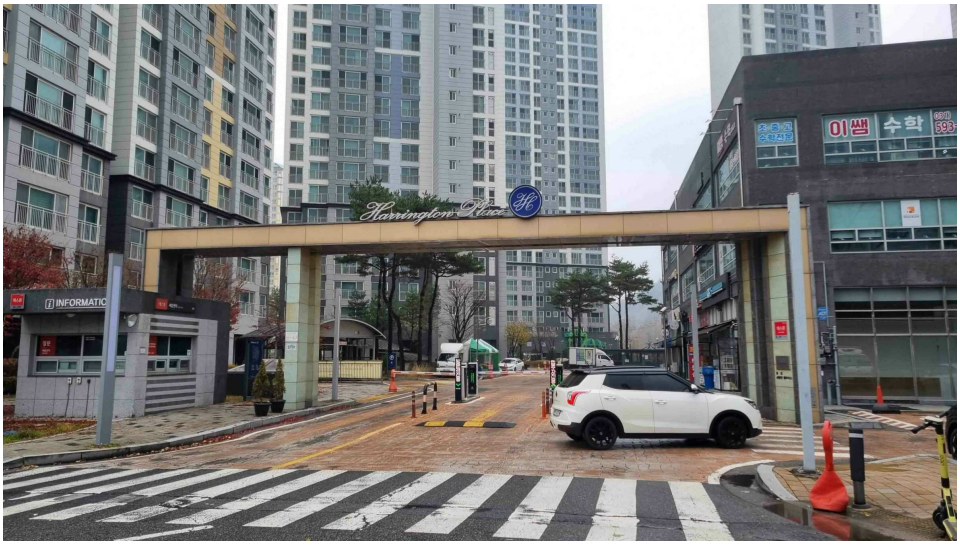

본건이 속한 단지 입구

사 진 용 지



주위환경



주위환경